

Examenul de Evaluarea Națională 2011

Nr. Crt.	Forma de inv.	Numar de candidati inscrisi	Media generala							Numar candidati ne reprezentati	Candidati ne reprezentati %
			1.00-4.99	5.00-5.99	6.00-6.99	7.00-7.99	8.00-8.99	9.00-9.99	10		
1	zi	6364	699	1001	1402	1434	1094	584	7	143	2,25

Statistica generală

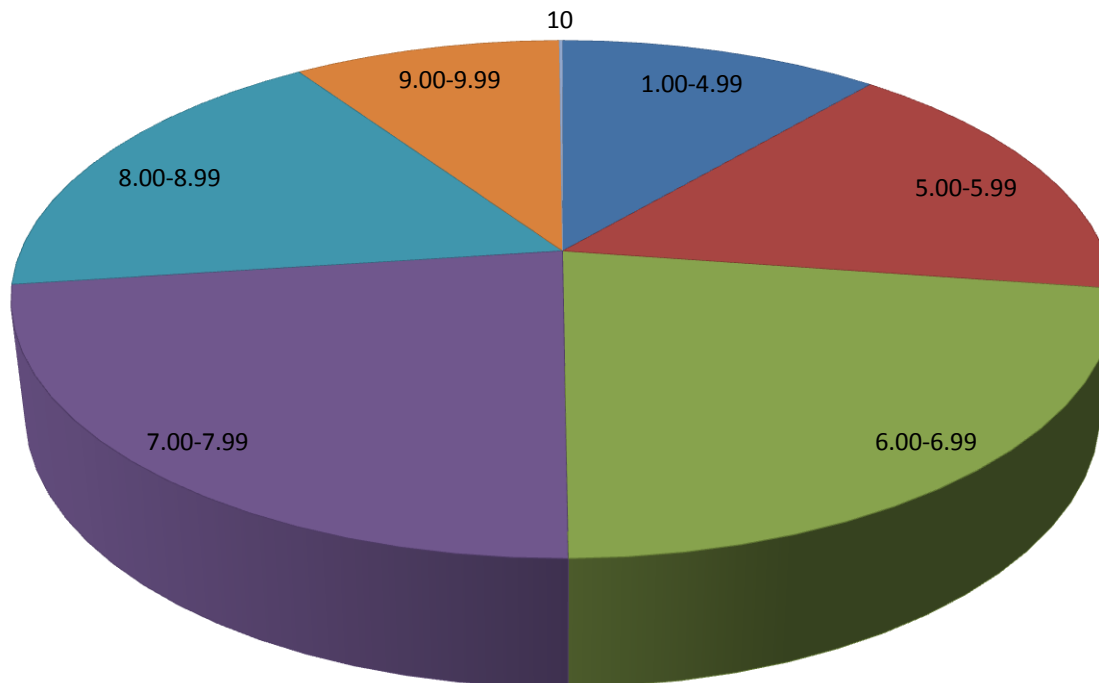

Examenul de Evaluarea Națională 2011

Nr. Crt.	Forma de inv.	Numar de candidati inscrisi	Limba și literatura română							Numar candidati ne reprezentati	Candidati ne reprezentati %
			1.00-4.99	5.00-5.99	6.00-6.99	7.00-7.99	8.00-8.99	9.00-9.99	10		
1	zi	6364	712	906	928	1274	1356	1027	35	143	2,25

Limba și literatura română

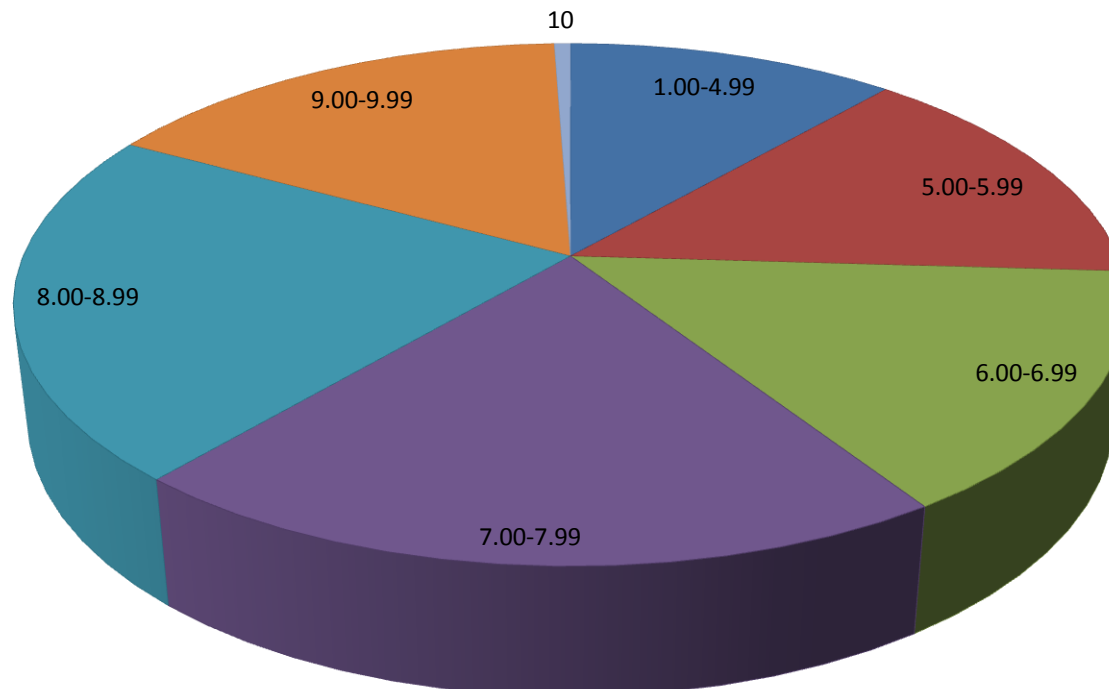

Examenul de Evaluarea Națională 2011

Nr. Crt.	Forma de inv.	Numar de candidati inscrisi	Limba maternă							Numar candidati reprezentati	Candidati reprezentati %
			1.00-4.99	5.00-5.99	6.00-6.99	7.00-7.99	8.00-8.99	9.00-9.99	10		
1	zi	1288	72	87	142	244	406	330	7		0,00

Limba maternă

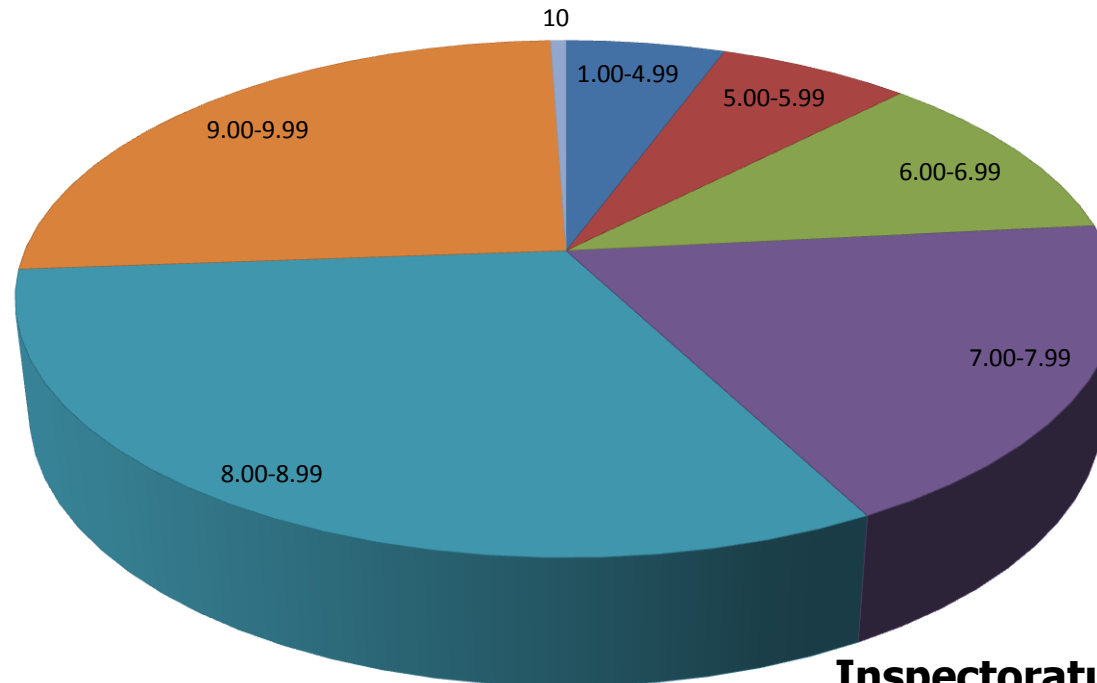

Examenul de Evaluarea Națională 2011

Nr. Crt.	Forma de inv.	Numar de candidati inscrisi	Matematica							Numar candidati reprezentati	Candidati ne reprezentati %
			1.00-4.99	5.00-5.99	6.00-6.99	7.00-7.99	8.00-8.99	9.00-9.99	10		
1	zi	6364	1282	1419	1210	894	744	609	72	143	2,25

Matematică

